

Situation cadastrale

REFERENCES DU BIEN

Adresse du bien : Avignon (84000)
Parcelles : BO 380
Contenance totale : 46 a 45 ca
Commune : Avignon (INSEE : 84007)



Liste des documents de la thématique

Situation cadastrale

Propriétaires des parcelles	2
Extrait cadastral (Gros Plan)	3
Extrait cadastral (Plan large)	4
Photographies aériennes	5
Photographies aériennes avec superposition du cadastre	7

Propriétaires des parcelles

REFERENCES DU BIEN

Adresse du bien : Avignon (84000)
Parcelles : BO 380
Contenance totale : 46 a 45 ca
Commune : Avignon (INSEE : 84007)



SOURCES DES DONNÉES

Donnée	Date	Diffuseur	Producteur
SPDC	Synchronisation en temps réel avec la base de données SPDC	spdc.dgfip.finances.gouv.fr	SPDC (Serveur Professionnel des Données Cadastreales)

Propriétaires par parcelle

Les propriétaires sont soit des personnes morales (carré), soit des personnes physiques (cercle). Voici les données disponibles pour chaque type de personnes (Avec l'ajout de l'adresse en italique pour les personnes physiques) :

- [Droit] Raison sociale (SIREN, facultatif)
- [Droit] Nom / Prénom (Nom d'usage), Date de naissance



Parcelle : BO 380
Contenance cadastrale : 0ha46a45ca
Adresse cadastrale : 99 RUE JEAN DAUSSET MFT
Nature de culture : sol
Propriétaire(s) :

[P] LES COPROPRIETAIRES

Département :
VAUCLUSE

Commune :
AVIGNON

Section : BO
Feuille : 000 BO 01

Échelle d'origine : 1/2000
Échelle d'édition : 1/1000

Date d'édition : 22/01/2025
(fuseau horaire de Paris)

Coordonnées en projection : RGF93CC44
©2022 Direction Générale des Finances
Publiques

DIRECTION GÉNÉRALE DES FINANCES PUBLIQUES

EXTRAIT DU PLAN CADASTRAL

Le plan visualisé sur cet extrait est géré
par le centre des impôts foncier suivant :
PTGC VAUCLUSE
Cité Administrative BP 91088 84097
84097 AVIGNON Cedex 9
tél. 04 90 27 71 91 -fax
sdif.vaucluse.ptgc@dgfip.finances.gouv.fr

Cet extrait de plan vous est délivré par :

cadastre.gouv.fr



Département :
VAUCLUSE

Commune :
AVIGNON

Section : BO
Feuille : 000 BO 01

Échelle d'origine : 1/2000
Échelle d'édition : 1/2000

Date d'édition : 22/01/2025
(fuseau horaire de Paris)

Coordonnées en projection : RGF93CC44
©2022 Direction Générale des Finances
Publiques

DIRECTION GÉNÉRALE DES FINANCES PUBLIQUES

EXTRAIT DU PLAN CADASTRAL

Le plan visualisé sur cet extrait est géré
par le centre des impôts foncier suivant :
PTGC VAUCLUSE
Cité Administrative BP 91088 84097
84097 AVIGNON Cedex 9
tél. 04 90 27 71 91 -fax
sdif.vaucluse.ptgc@dgfip.finances.gouv.fr

Cet extrait de plan vous est délivré par :

cadastre.gouv.fr



Photographies aériennes

REFERENCES DU BIEN

Adresse du bien : Avignon (84000)
Parcelles : BO 380
Contenance totale : 46 a 45 ca
Commune : Avignon (INSEE : 84007)



SOURCES DES DONNÉES

Donnée	Date	Diffuseur	Producteur
BD ORTHO	-	https://geoservices.ign.fr/	IGN



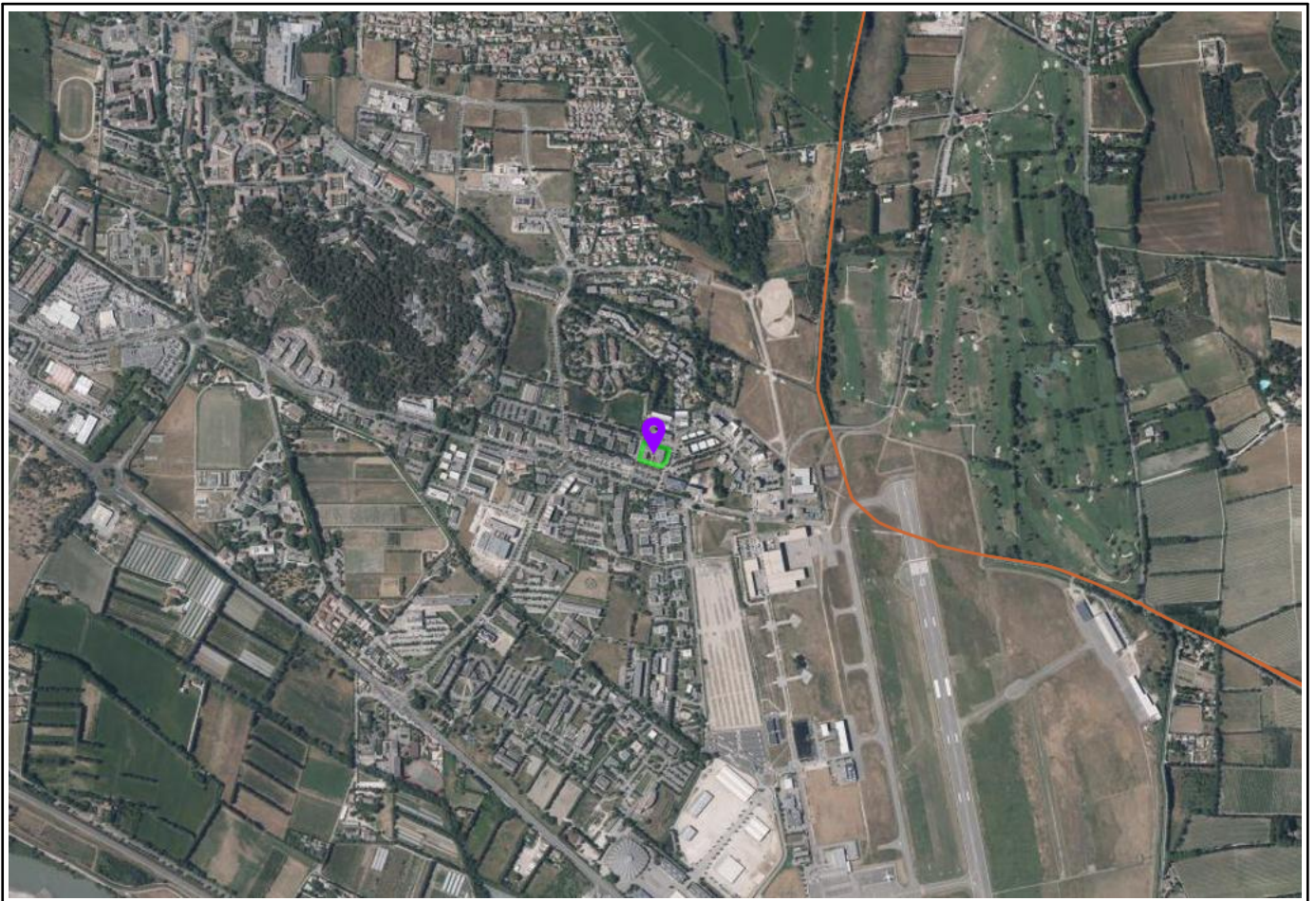

Photographies aériennes avec superposition du cadastre

REFERENCES DU BIEN

Adresse du bien : Avignon (84000)
Parcelles : BO 380
Contenance totale : 46 a 45 ca
Commune : Avignon (INSEE : 84007)



SOURCES DES DONNÉES

Donnée	Date	Diffuseur	Producteur
BD ORTHO	-	https://geoservices.ign.fr/	IGN

